

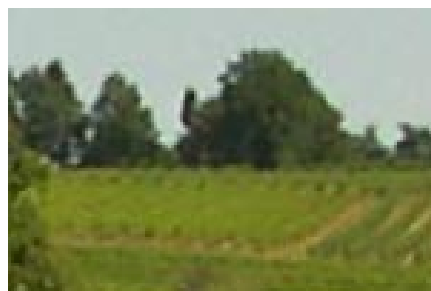

*à Mathilde  
poussière d'étoile  
parmi les fleurs sauvages  
du cimetière protestant de Juillac*



Mathilde

Tu as toujours été là  
au cœur de ma vie

A l'ancien cimetière protestant  
de Juilly dans la nuit  
14 août 2007 au matin  
Veille de notre dernière prière

Toi qui construisais nos jeux d'enfants  
Toi qui habitais notre chambre, notre nid, notre bastinga  
De ton imagination toujours en mouvement  
de ta curiosité à l'effat de tout  
jaillissait ce qui faisait vivre notre cœur  
si fécond, si doux, si bon, si douillet -  
C'était notre petit monde à toutes les deux  
si protecteur, si riche.  
C'était si bon de suivre ton idée qui germait,  
de rajouter la mienne  
et de continuer à l'infini  
dans un bouquet qui ne tarissait jamais,  
comme deux papillons dans un pré fleuri  
qui dansent d'une fleur à l'autre,  
qui se régalent en se remplissant de soleil  
sans qu'il semble y avoir de fin,  
sans s'occuper de ce qu'il y avait derrière la porte  
et nous avons grandi  
aussi bien dans les pas l'une de l'autre  
que chacune pour soi, bien à soi.  
Nous aimons tant être ces jumelles des mois de mai  
et son muguet -

Mesdames Messieurs, chers Amis - Frères et sœurs  
Parents et Alliés

- C'est par fidélité au vœu de Mathilde, que nous sommes, dans l'espérance et le recueillement, réunis en ce lieu.
- Lors de ses promenades, elle avait été séduite par le calme et la beauté bucolique du paysage -
- Ce cimetière communal, à l'usage de la communauté protestante, délaissé depuis plusieurs dizaines d'années était retourné à l'état de nature -
- Monsieur Bernard Morin, habitant de Juillac, qui en avait gardé le souvenir, l'a, il y a une quinzaine d'années débroussaillé en vue de s'y faire lui-même ensevelir ;
- Puis a demandé à la commune d'en assurer dorénavant l'entretien, ce qui depuis fut fait.
- Au moment où nous rendons la poussière à la poussière, nous gardons le souvenir de Mathilde, ce qu'elle a été pour nous, sa Foi joyeuse et rayonnante, et le témoignage de Vie qu'elle nous a apporté -

Mathilde ! selon ton vœu nous avons  
rempli notre tâche !

Tu reposes dans la Terre de tes Aïeux  
je vous remercie -

*pour Wilfrid et Jacquie Franc de Ferrière  
Noël 1988  
de Mathilde*



*Après lecture  
de ce psaume,  
Wilfrid Franc de Ferrière  
présenta ce livre,  
orné de ce dessin  
de Nouvelle-Calédonie  
en dédicace ...*

